

Synthese der Funktionen von vFlotte MEDIUM

Flottenkarte

Sie zeigt gleichzeitig die derzeitige Position von allen Fahrzeugen an, die ausgewählt werden. Die Ikone zeigt den Fahrzeugzustand an und jedes Fahrzeug ist von der Etikette mit dem Name (anpassbar)

Legenda

Indicatori stato veicolo:

● Quadro off	● Quadro off - GPS assente
● Quadro on - fermo	● Quadro on - GPS assente
▶ Quadro on - marcia	
● Quadro on - fermo - GPRS assente.	
▶ Quadro on - marcia - GPRS assente.	
✖ Blocco avviamento attivo	

erkennbar.

Bild mit genauem Fahrzeugmodell und Farbe

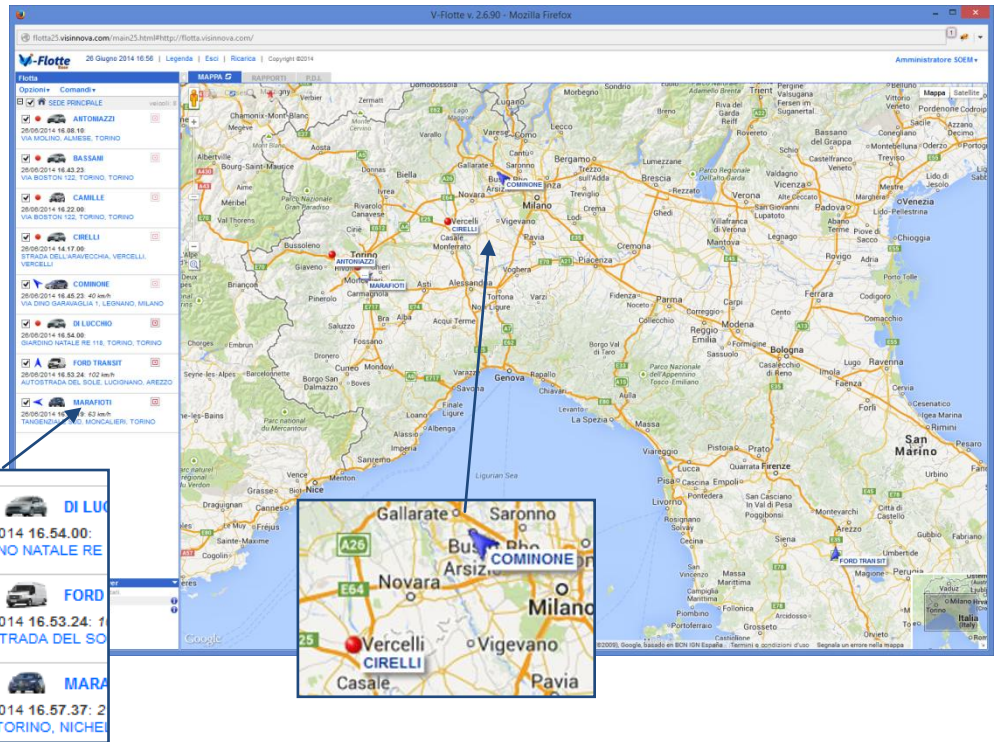

Positionsdetail Karte

Beim klicken auf eine Adresse, oder direkt auf die Ikone des Fahrzeugs auf die Flottenkarte wird ein PopUp Fenster mit einer detaillierten Karte der Position un des Armaturenbrett mit Adresse, Zustand, Geschwindigkeit, Batteriestand des Fahrzeugs angezeigt.

Das ist nützlich um "Zoom" e "Scroll" auf die Karte zu vermeiden.

Sie stellt die Ansicht zur Verfügung von:

- Karte
- Satellit
- StreetView

FORD TRANSIT

Targa DR175WZ
Data 18/06/2014 07.08.06
Località TORINO, TORINO
Stato QUADRO OFF

Velocità

0 km/h

Batteria

12.3 V

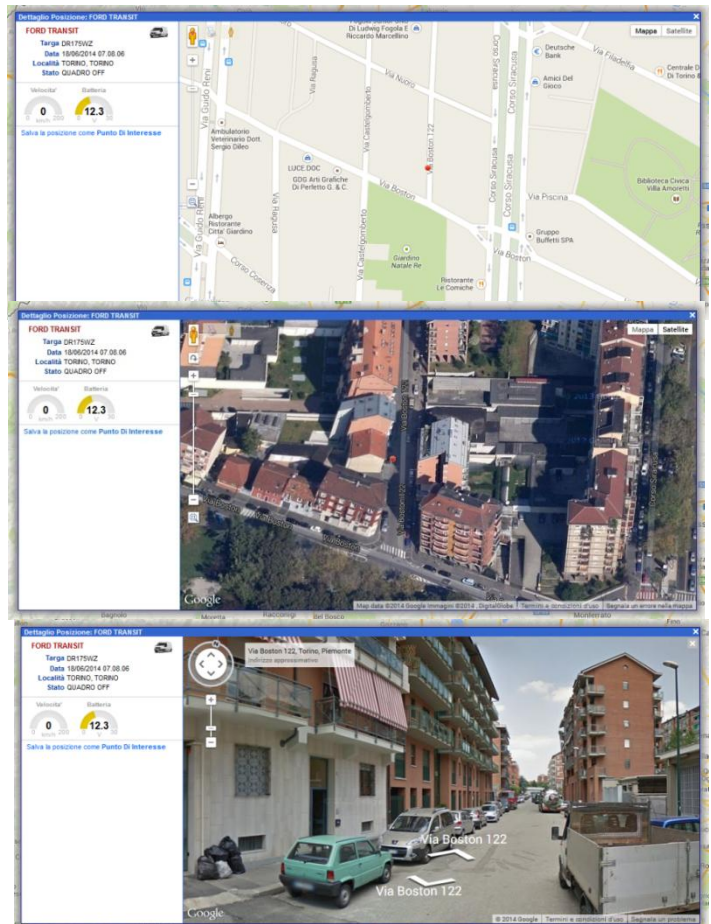

Reisebericht: Liste

Liste der durchgeführten Fahrten von allen ausgewählten Fahrzeugen (nicht eins pro Mal!) innerhalb des eingestellten Datumsintervall.

Druckbare und exportierbare Daten

The screenshot shows the V-Flotte software interface. At the top, there are navigation tabs: MAPPA, RAPPORTI, VIAGGI, and POSIZIONI. Below these, there are filters for 'Dal' (18/04/2013) and 'Al' (25/04/2013). The main area displays a list of trips with columns for 'Attività', 'Sosta', 'Fermata', 'km', 'Med', and 'Max'. At the bottom, there are buttons for 'Stampa', 'Esporta', and 'Esporta'.

Reisebericht: Zusammenfassung der Fahrzeugsreisen

Für jeden Tag in dem das Fahrzeug gereist hat, wird die Liste der durchgeführten Fahrten mit Abfahrt, Ankunft, Fahrzeug, Halt, Km, Durchschnitt- und Höchstgeschwindigkeit angezeigt.

Start	Stop	A	Tempo			V(km/h)	
			Attività	Sosta	Fermata	km	Med
Partito da: VIA BATTITORE, CIRIÉ, TORINO							
06.45	07.22	CORSO SIRACUSA, TORINO, TORINO	37m	20m	1m	32.8	53 103
07.42	07.46	VIA BOSTON 122, TORINO, TORINO	3m	2h 4m	0m	3.9	67 18
09.50	09.54	VIA BOSTON 85, TORINO, TORINO	4m	6m	1m	0.7	10 19
09.59	10.47	CORSO SANDRO PERTINI, ASTI, ASTI	47m	1h 56m	1m	53.7	68 124
12.42	12.52	CORSO GIACOMO MATTEOTTI 3, ASTI, ASTI	10m	42m	1m	4.2	26 57
13.34	13.47	CORSO SANDRO PERTINI, ASTI, ASTI	13m	1h 32m	1m	4.4	21 39
15.18	15.25	CORSO TORINO, ASTI, ASTI	6m	18m	0m	1.7	16 48
15.43	16.27	VIA BOSTON 122, TORINO, TORINO	44m	1h 5m	1m	51.8	71 115
17.32	18.06	STRADA ALLA BORGATA VALLÒ 44, FIANO, TORINO	34m	10m	0m	31.3	55 100
18.16	18.31	VIA BATTITORE, CIRIÉ, TORINO	15m	35m	0m	11.0	43 66
19.06	19.22	VIA LANZO, FIANO, TORINO	15m	1h 10m	0m	10.0	39 51
20.31	20.34	STRADA ALLA BORGATA VALLÒ 44, FIANO, TORINO	3m	8m	0m	1.0	22 41
20.42	20.42	STRADA ALLA BORGATA VALLÒ 44, FIANO, TORINO	0m	0m	0m	0.0	5 5
Riepilogo:			3h 51m	10h 6m	6m	205.5	38 124

Reisebericht: Liste mit der Karte

Beim auswählen den Link "Karte aktivieren" wird die Karte mit der Trasse aller durchgeführten Fahrten während des Tages, mit dem Nachweis von Halten angezeigt.

14 | attiva mappa

The screenshot shows the V-Flotte software interface with a map view. The map displays the routes of the trips, with a blue line indicating the current route. The map includes various landmarks and roads in the Torino area. A callout box points to the '14 | attiva mappa' button.

Reisbericht: Resiedetail mit Karte

Beim auswählen das "+" links neben einer Fahrt, wird das Reisedetail angezeigt:

Partito da: STRADA ALLA B...

+	06.55	07.29	VIA
+	07.32	07.34	VIA
+	09.48	09.50	VIA

Es zeigt alle Positionen, die vom Gerät gesendet wurden, während der gesamten Fahrt, mit Angabe der Adresse, Geschwindigkeit und progressive Distanz

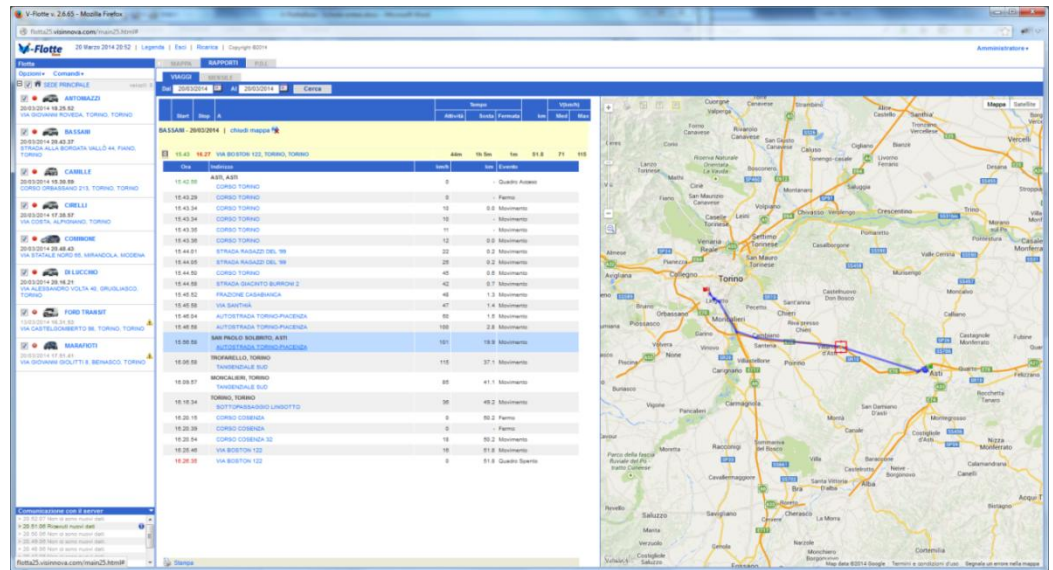

←
MAPPA
RAPPORTI

VIAGGI
POSIZIONI

Positionenbericht

Beim einstellen Tag, Startzeit, Minuten und Intervall werden für alle ausgewählte Fahrzeuge, (nicht eins pro Mal), die Positionen die, in der ausgewählten Zeit, vom Gerät gesendet werden, mit Angabe von Adresse, Geschwindigkeit und Nachrichtenart (Zündung Ein/Aus, Bewegung, stehendes Fahrzeug, usw.). Beim klicken den Link "Siehe" in der Karte Kolonne, wird die Karte mit allen vorhandenen Positionen für das ausgewählte Fahrzeug aktiviert.

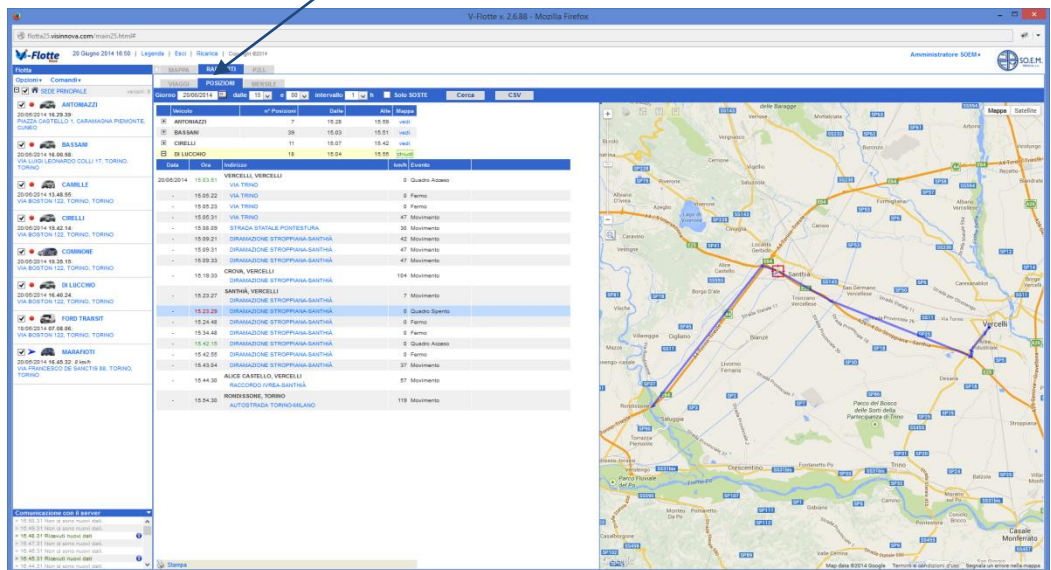

Management aus Tablet oder SmartPhone

